SALATA

SİNİRLERİ DİNLENDİREN.SOVANLI.NEŞELİ.PANSUMANLI,DETERJANLI TEK DERGİDİR.

Okurdan Okura

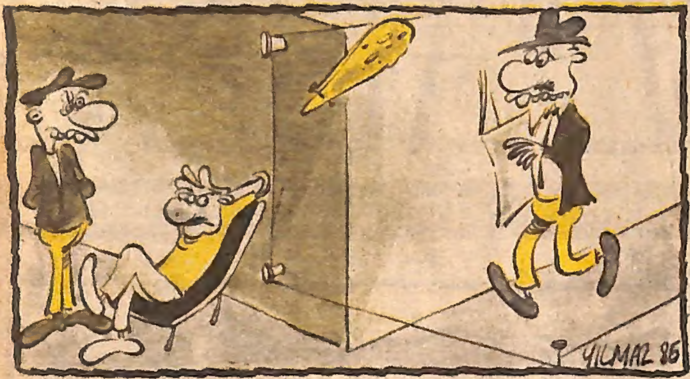

– İŞ BULMA KURUMUNA, "CİVCİV OLSUN" DEMİŞSİNİZ !

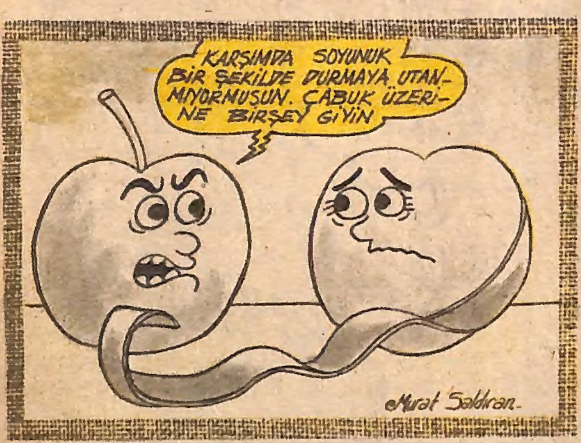

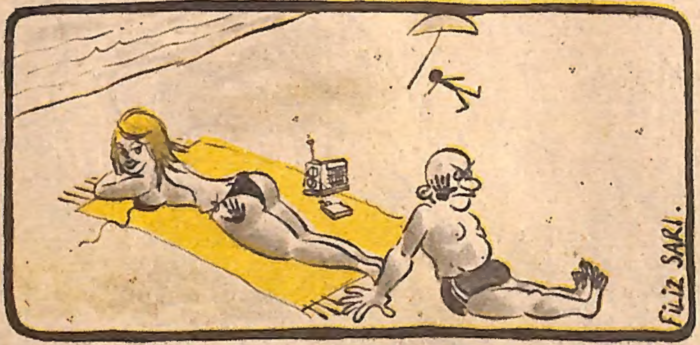

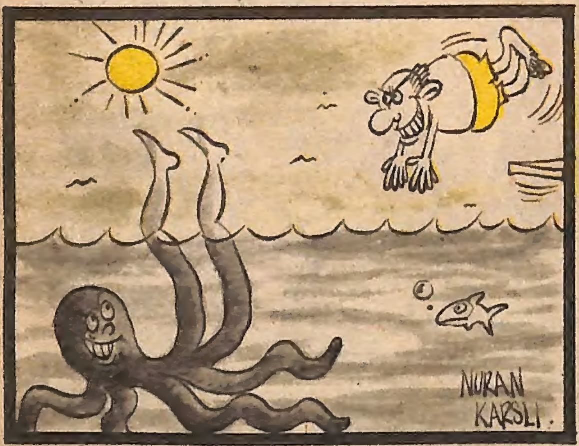

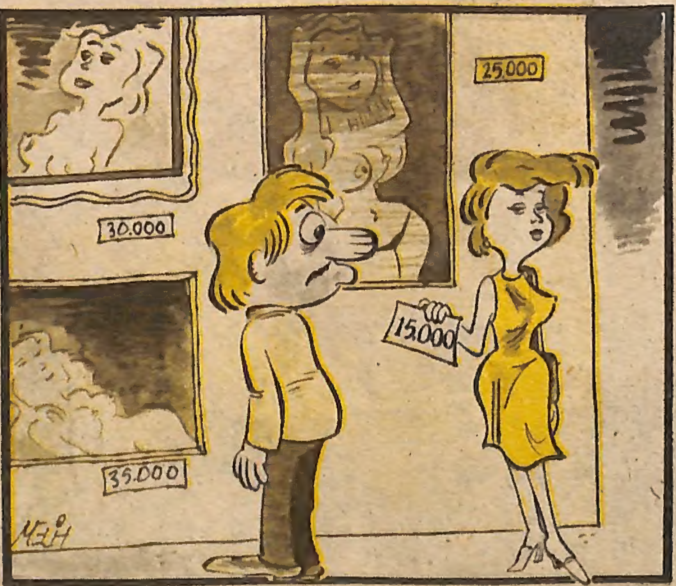

DEĞİŞMEYEN HUYLARIMIZ

yarışma

Ağıthane gecekondularında dün gece adeta bir bayram havası yaşandı. Semtin (5-II) küçük yaştaki delikanlıları arasında tertiplenen ticari beceri, Argo yetenek, Beleşçilik dallarındaki yarışmalarda derece alanlar belli oldu. Hurda kağıtcı İspati Hasan'ın küçük oğlu, beş yaşındaki Hüseyin Beşiktaş belediyesine yakalanmadan bir ay boyunca abonman bileti satabildiği için, Arabacı Remzi'nin oğlu Hidayet, Kadıköy-Sirkeci hattındaki vapurda hiç aksatmadan yüz koli kalem satabildiği için, Horoz Naciye'nin kızı Nurten, belediye otobüslerinde bir sömestri biletsiz gidip gelebildiği için ödüle layık örüldüler. Her üç gence de semt sakinleri aralarında topladıkları paralarla birer çift kışlık bot aldılar. Daha sonra şenlik için pişirilmiş olan aşure ve bulgur pilavına kaşık çalan Ağıthaneliler, halay çekip çifte telli oynadılar. Gecenin ilerleyen saatleri boyunca süren eğlenceler, sabah güneş doğduktan sonra bile devam ediyordu. Ancak, sabahın erken saatlerinde, gecekondu yıkımı için gelen belediye ekipleri ile semt sakinleri arasında çıkan itişip kakışma, mahallelilerin saha avantajlarını iyi değerlendirmeleri sonunda, belediyecilerin aleyhinde sonuçlandı. Argo dalında dereceye giren olmadığı için önümüzdeki ay argo yarışması yapılacağı bütün Ağıthanelilere ağızdan ağıza duyurulan eğlence, Semt sakinlerinin işe gitmek için evlerine dönmeleriyle son buldu...

CAN PAZARI
BAĞRIŞMAYIN BE! MADEM Kİ İKİNİZ DE BU KOYUNU ALMAK İSTİYORSUNUZ, SİZE BİR ÖNERİM VAR;
..TABİ KABUL EDERSENİZ HEH HEH!!
EDİYOM!
BİZ SENDEN AŞAĞIMI KALICAAZ!!
İYİ DE BİRAZ UZAKTA ET KOKMASIN!
O HALDE BAŞLIYALIM.. 50.000 LİRA! VAR MI ARTTIRAN?
ELLİ BEŞ BİN!.
YÜZ BİN!
YÜZ ON BİN!.
KARICIĞIM NAPIYORSUN? DURUMUMUZ..
İKİ YÜZ BİN GAYMEEE!.
YÜRÜ HERİF, GİDELİM!.

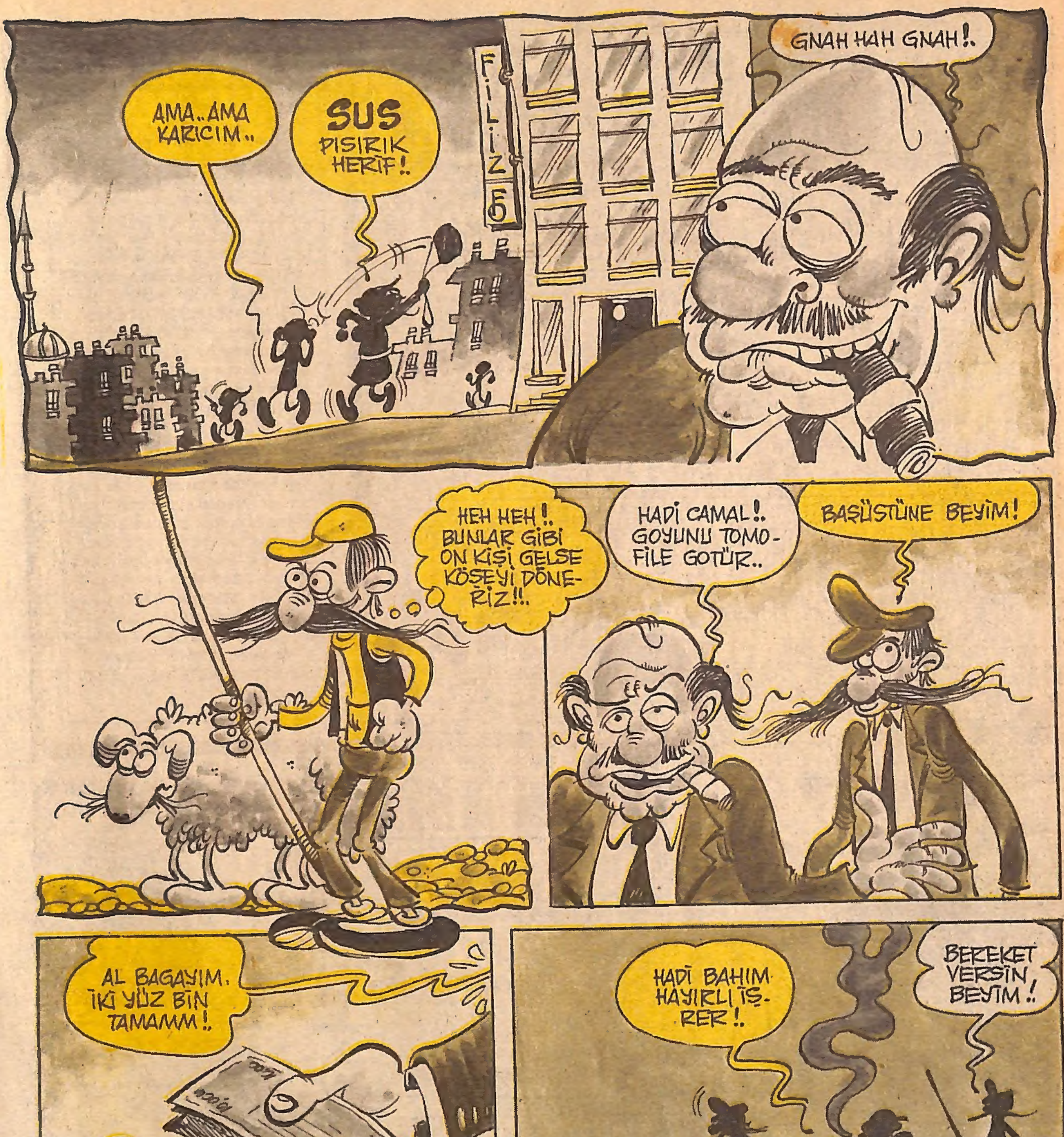

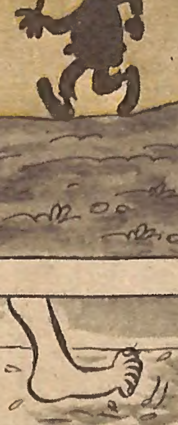

HERİFLER!.. BENİ ISLATMAKTAN ZEVK Mİ ALIYORSUNUZ?.. FIŞŞ DİYE SUYA ATLAMANIN ÂLEMİ VAR MI? İNSAN YAVAŞÇA DENİZE GİRER.. ÜSTÜM BAŞIM SIRILSIKLAM OLDU... AMA, SU SOĞUKTUR DİYE KORKUYORUM. ÖNDEN GİRENLER SU SIÇRATSIN DA YAVAŞ, YAVAŞ ALIŞA DİYE BEKLİYORUM. SİZ BENİM BAĞIRMAMA BAKMAYIN. BENDE YAŞ 75... HADİ ÖNDEN GİRİN, BEN DE ARKANIZDAN DALARIM. BURHAN BUNADI

Bizim Abla

SURDİBİ'NDEN
KAMİL D.

Hürmetle hanım abla!.. Ani mektep medrese görmedik ama 45 yıldır hayat üniversitesinden anladın mı anlarsın ya?... Malum bizim de iyi edemediğimiz durum vaziyetler oluyor abla! Benim meselem söylemesi ayıp, bekarlık hanım ablacağım! Şöle helal süt emmiş, ekmek kadayıfı gibi bi hatun arıyorum abla! Malum ya sıcak çorba hikayesi... Sana da bunca hatun yazıyor anadın mı birini bana yapıver ablacığım, bıkıyağını hiç unutmam anladın mı!...

Kamil kadeş! Yaşın hayli geç, Surdibin'den bir eşek seç! Bu zaman da helal süt emmiş nerdeeee?.. Her bi zıkkımı içmişler ama süt arama işte! Hani cintonik, şampanya içmişini arasan birşeyler düşünürdük ama süt içen yok! Beş on yıl daha sabredebilirsen, yeni siparişlerden sana bir tane uydururuz ama şimdilik meseleni Surdibinde halletmeye bak! Kal sağlıcakla...

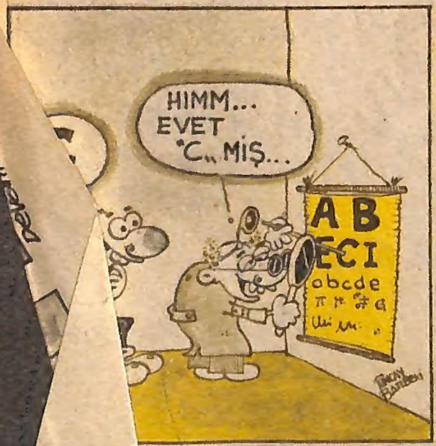

OKULDAN NAMELER
YAZAN ÇİZEN EKO
YARINKİ BİYOLOJİ SÖZLÜSÜNE ÇOK İYİ ÇALIŞMALIYIM!.
...BU SEFER DE SINIFTA ÇAKARSAM PEDER BENİ DİRİ DİRİ YÜZER...
Saatler sooora...
INGH..
BAYA YORULDUM. AMA KİTABI DA YUTTUM...
EYVAAH!. YA YARINA KADAR EZBERLEDİKLERİMİ UNUTURSAM NOLACAK ?!
... BAŞKA ÇARE YOK...
HOCAM, RİCA ETSEM YARINKİ SÖZLÜYÜ ŞİMDİ YAPABİLİR.. YAPABİLİR MİSİNİZ ?!
BİTTİ

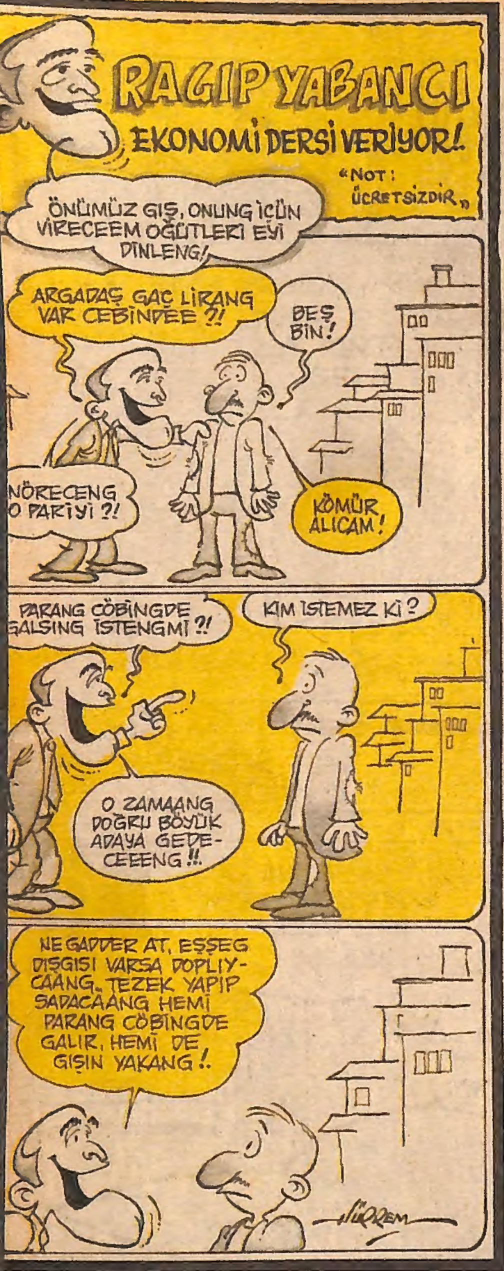
RAGIP YABANCI
EKONOMİ DERSİ VERİYOR!
«NOT: ÜCRETSİZDİR»
ÖNÜMÜZ GIŞ, ONUNG İÇÜN VİRECEEM OĞÜTLERİ EYİ DİNLENG!
ARGADAŞ GAÇ LİRANG VAR CEBİNDEE ?!
BEŞ BİN!
NÖRECENG O PARİYİ ?!
KÖMÜR ALICAM!
PARANG CÖBİNGDE GALSING İSTENGMİ ?!
KİM İSTEMEZ Kİ ?
O ZAMAANG DOĞRU BÖYÜK ADAYA GEDE-CEEENG !!
NE GADDER AT, EŞŞEG DIŞGISI VARSA DOPLIY-CAANG. TEZEK YAPIP SADACAANG HEMİ PARANG CÖBİNGDE GALIR, HEMİ DE GIŞIN YAKANG !.

Sinema
GOMŞERİM, GOMŞERİM! NEHAYET BİZİM MINTIHADAKİ HIRSIZI YAKALADIM!.
sinema sezonu başladı
aşk HIRSIZI
"thief of hearts"
Barbara Williams
Steven Bauer
yön. D.D. STEWART

TELEVİZYON TRT
ALİ ABİ BE BİZİM TV İKİNCİ KANALI ALMIYOR!.
1
DÜN AKŞAM 2. KANAL-DAKİ FİLM NASILDI AMA ?!
NEFİS! BAYIL-DIM VALLA!
OLMADI BEY!
1
DUA ET! BİZİMKİNDE İKİSİ BİRBİRİNE GİRDİ.. BAK!
2
ÜFF BE! NE BİÇİM HAVA ATTIK KERİZE!!
2
SERTUĞ

ZİRVEYE SELÂM SİLÂHLANMAYA DEVAM
AMERİKAN VE SOVYET HEYETLERİ GÜNDEM SAPTAMA ÇABALARINI SÜRDÜRÜRKEN ABD DIŞ İŞLERİ BAKANI NÜKLEER SİLAH ÇALIŞ-MALARINA DEVAM EDECEKLERİNİ SÖYLEDİ.
CCCP
USA

DÜNADA DOKTOR FAZLASI VAR.
ULA İRECEP AĞA YOHSAM BİZ DÜNYALI DEĞİLMİYİZ!?
SERTUĞ GÜRHAN

ZEVKİ, ÖMRÜN SONUNA KADAR UNUTULMAYAN BİR TEK IZDIRAP VARDIR AŞK

üzik
HEY BAKIN ŞOFÖR DOSTU GELİYOR
ŞOFÖRDÜR BENİM DOSTUM BENDE ŞOFÖR DOSTUYUM.
ULAN NEYE ARABANIN LASTİKLERİ TOZLU SENİ BOŞUNAMI BESLİYOZ...
TUNCER

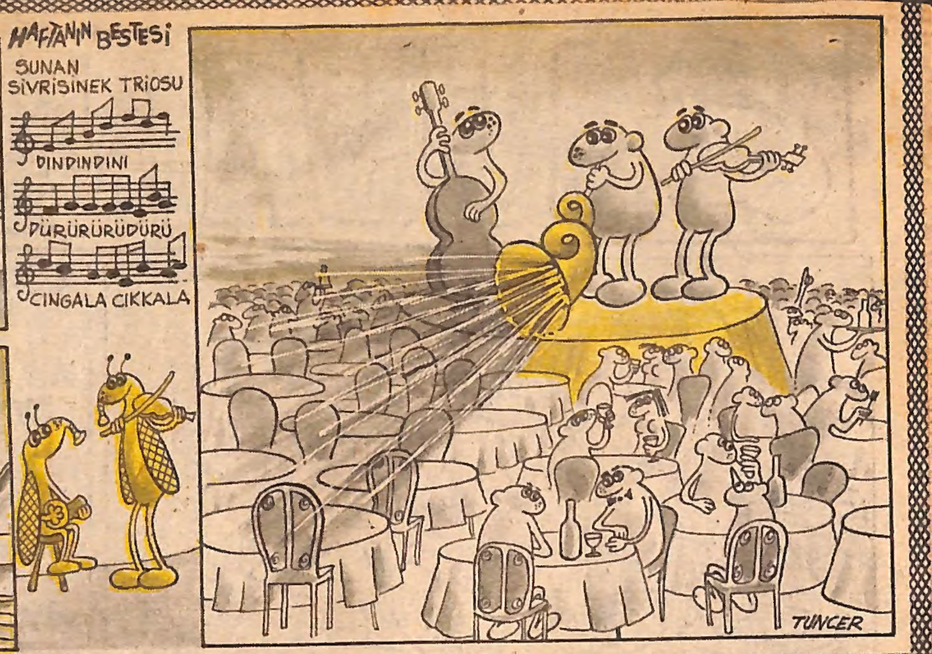

HAFTANIN BESTESİ
SUNAN SİVRİSİNEK TRİOSU
DINDINDINI
DÜRÜRÜRÜDÜRÜ
CINGALA CIKKALA
TUNCER

ÜŞÜTÜK TAHİRİN ŞİİR KÖŞESİ..
SEVGİLİM GELECEKSİN DİYE, İLKBAHARDAN BERİ BEKLİYORUM!... BELGRAT ORMANLARINDA... BAK "SONBAHAR" OLDU.. HAVALAR SOĞUDU... VE BEN ÜŞÜTTÜM!..

DAMAT GELİNİ ZİFAF GECESİ SABAHINDAN ÖNCE ÖVMEMELİDİR!.
DELİLER, MÜSRİFLER VE KADINLAR, PARA'nın DEĞERİNİ BİLMEZLER!
AÇ ADAMLA İŞ YAPMA!.
KARŞIMDA BURNUNU KARIŞTIRMA!.

BEY KOŞ!, ÇOCUK MUSLUKTAN SU İÇMİŞ!!
SERTUĞ
İSTANBUL SULARINDA MİKROP VAR!

TIMARHANEDE AKŞAM
BİR UMUTSUZ UMUTMUDUR? AKŞAMLAR!.. HAYIR!.... BEN BURADA ÖYLE BİR DÜNYA KURDUMKİ BENCE! SAVAŞSIZ, KAVGASIZ!.. KİNSİZ HUSUMETSİZ... ASIL SİZ KENDİNİZE ACIYINIZ SEVGİLİM
HÜRMETLERİMLE
TAHİR
DELİLER TOPLUMUN GELECEĞİDİR
NAPOLYON
HÜRREM

ALMANYADA KADIN FUTBOLU YAYGINLAŞTI...
YUMUL FAHRİ!
TAŞ GİBİ ANNADIN MI!.
AMMA SIKI MARKAJ YAPIYORLAR YAHUU!
Gürhan

ÖZAL'a BİRŞEYLER OLDU..
ESKİDEN SENİN OYUNA İHTİYACIM YOK DEDİĞİ VATANDAŞA BU DEFA YANINA ÇAĞIRIP ŞİKAYETİNİ SÖYLE DEDİ...
GENEL SEÇİME KADAR BÖYLE İDARE EDECEZ!
Gürhan

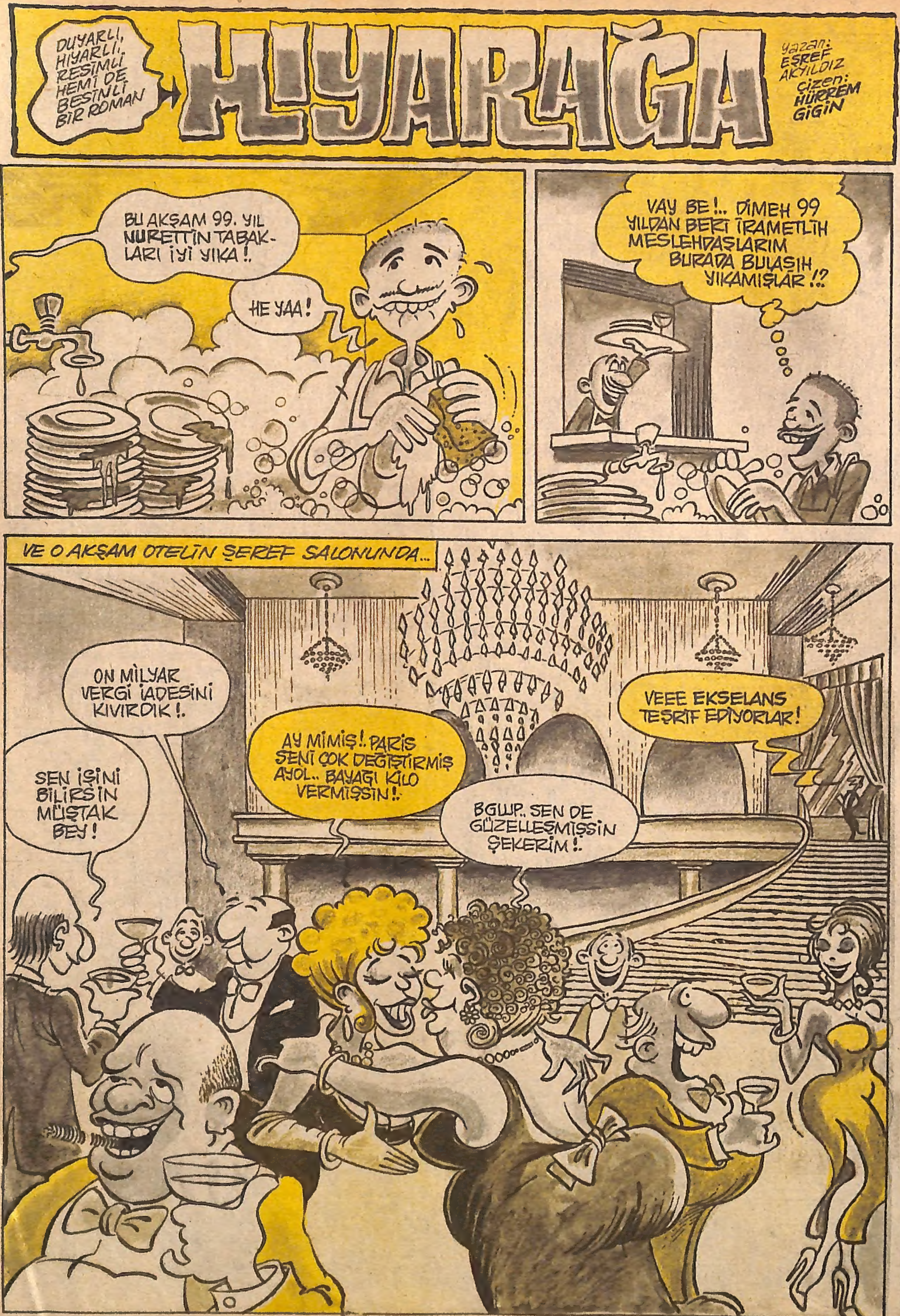
DUYARLI, HIYARLI, RESİMLİ HEMİ DE BESİNLİ BİR ROMAN
HIYARAĞA
yazan: EŞREF AKYILDIZ
çizen: HÜRREM GİGİN
BU AKŞAM 99. YIL NURETTİN TABAKLARI İYİ YIKA!.
HE YAA!
VAY BE!.. DİMEH 99 YILDAN BERİ İRAMETLİH MESLEHDAŞLARIM BURADA BULAŞIH YIKAMIŞLAR!?
VE O AKŞAM OTELİN ŞEREF SALONUNDA...
ON MİLYAR VERGİ İADESİNİ KIVIRDIK!.
SEN İŞİNİ BİLİRSİN MÜŞTAK BEY!
AY MİMİŞ!. PARİS SENİ ÇOK DEĞİŞTİRMİŞ AYOL.. BAYAĞI KİLO VERMİŞSİN!.
BGLUP.. SEN DE GÜZELLEŞMİŞSİN ŞEKERİM!.
VEEE EKSELANS TEŞRİF EDİYORLAR!

Devamı var...

TERLİK ŞEFİKA EMRİNİZDE KARASİNEK VE BİLHASSA SİVRİSİNEK ÜZERİNE ÇALIŞAN VE KISA ZAMANDA EVİN HER TARAFINA ALIŞAN, TERLİĞİNİN TERSİ İLE VURDUĞU YERDEN SES GETİREN VE BİLUMUM HAŞARATA İLLALLAH DEDİRTEN... YUVANIZA HUZUR GETİREN TERLİK ŞEFİKA'YA BİR TELEFON KÂFİDİR. İKİ SAATTE EVİNİZİ MİS GİBİ YAPAR VE SAATTE 800 PAPELİ KAPAR... GEREKİRSE GECE DE EVİNİZDE YATAR...

TARİHTE BU HAFTA

(Bütün hadiseler rafta)

GEÇMİŞİNİZİ HERHALDE MERAK EDİYORSANIZ BU YAZIYI OKUYUN- BAKIN BİR SENE ÖNCE NELER OLMUŞ NELER?)

Geçen sene bu hafta içinde iki kişi bir kişiyi zorla bir arabaya atarak istemediği halde soymuşlar ve paralarını alarak ağzından girip burnundan çıktıktan sonra Maslak yoluna bırakmışlardı... Polis bunların sonradan eski bir meseleden dolayı yaptıklarını anlamış ve yakaladığı Bekir uzunpantalon ve Sıktı Musluktakan adındaki kimseler olduğunu memnuniyetle öğrenmiş, fakat kazaya uğrayanın kimliğini kimseye açıklamamıştı.

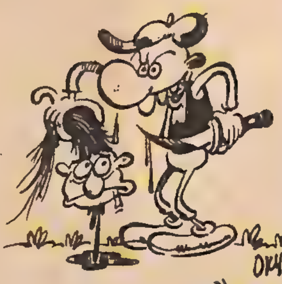

Gene geçen sene bu hafta içinde, Aksaray'da bir seyyar köfteci, köftesinin eşek eti olduğunu iddia eden birini, şahsına ait bıçakla doğrayıp halka dağıtmış ve onların hayır dualarını almıştı. Köfteci Hamdi'nin sonradan bunu sırf hırsla yaptığı anlaşılmış ve halk Hamdi'nin yüzüne tükürmek için sıraya girmişti...

Geçen sene bu hafta, Hünsayıbahri motorunda sekizbin kilo çikolata ve köpek maması ele geçmiş, aç köpekler motora hücum ederek malesef onca malın telef olmasına ve Beşiktaş önlerinin sırf çikolata kokmasına sebep olmuşlardı. Motorcularla köpekler arasındaki çarpışma tam ongün sürmüş, bu yüzden yoksul köpekleri koruma cemiyeti başkanı Raziye Köpekli sert bir bildiri yayınlarken malesef o da köpekler tarafından parçalanmıştı...

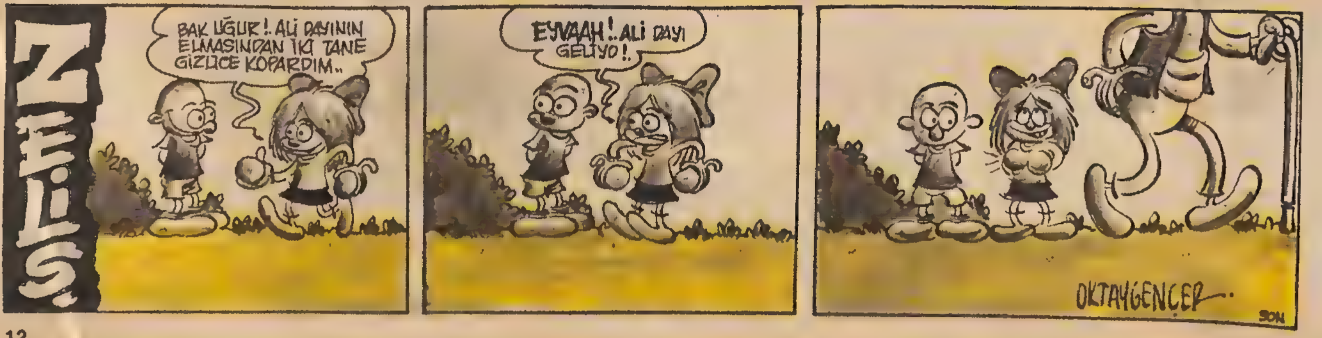

ŞANTAJ
YAZAN-ÇİZEN: GÜRHAN DOĞAÇ
TEHDİT ÇOK MÜSTEHCENDİ..NAZAN AZAN DALGIN, BİTİK YUKARIYA ÇIKTI.. VE KOCASIYLA KARŞILAŞTI...
GİT BAKALIM! CUMAYA SENİ FENA HALDE ŞEYDECEM...
HAFTAYA YEDİM SENİ!
NERDEYDİN ÇILGIN KADIN HA? SÖYLE NERDEYDİN?!
KES BE!. CANIMIN ÇEKTİĞİ BİR YERDEYDİM OLDU MU!!?
OLMADI!. BİR POLİTİKACININ KARISI O BİÇİM OLAMAZ.. HAYIR. HAYIR.. ÖĞRENMEMELİYİM!!
ÖÖÖF!. SIKTIN ARTIK.. SİGORTAM ATMAK ÜZRE!
HIH! SAÇIM DA BOZULMUŞ..
AŞAĞIDA BÜTÜN SOSYETE MEZELERİ BİTİRİYOR, SEN HALA OYALANIYORSUN..NERDEYSE BAKAN GELECEK, BAKAN!
SUS!. YOKSA SENİ FIRÇALARIM.. HAZIRLANIYORUM İŞTE!!.
ACELE ETME NONOŞUM..TA..TABİ..TABİ!!..

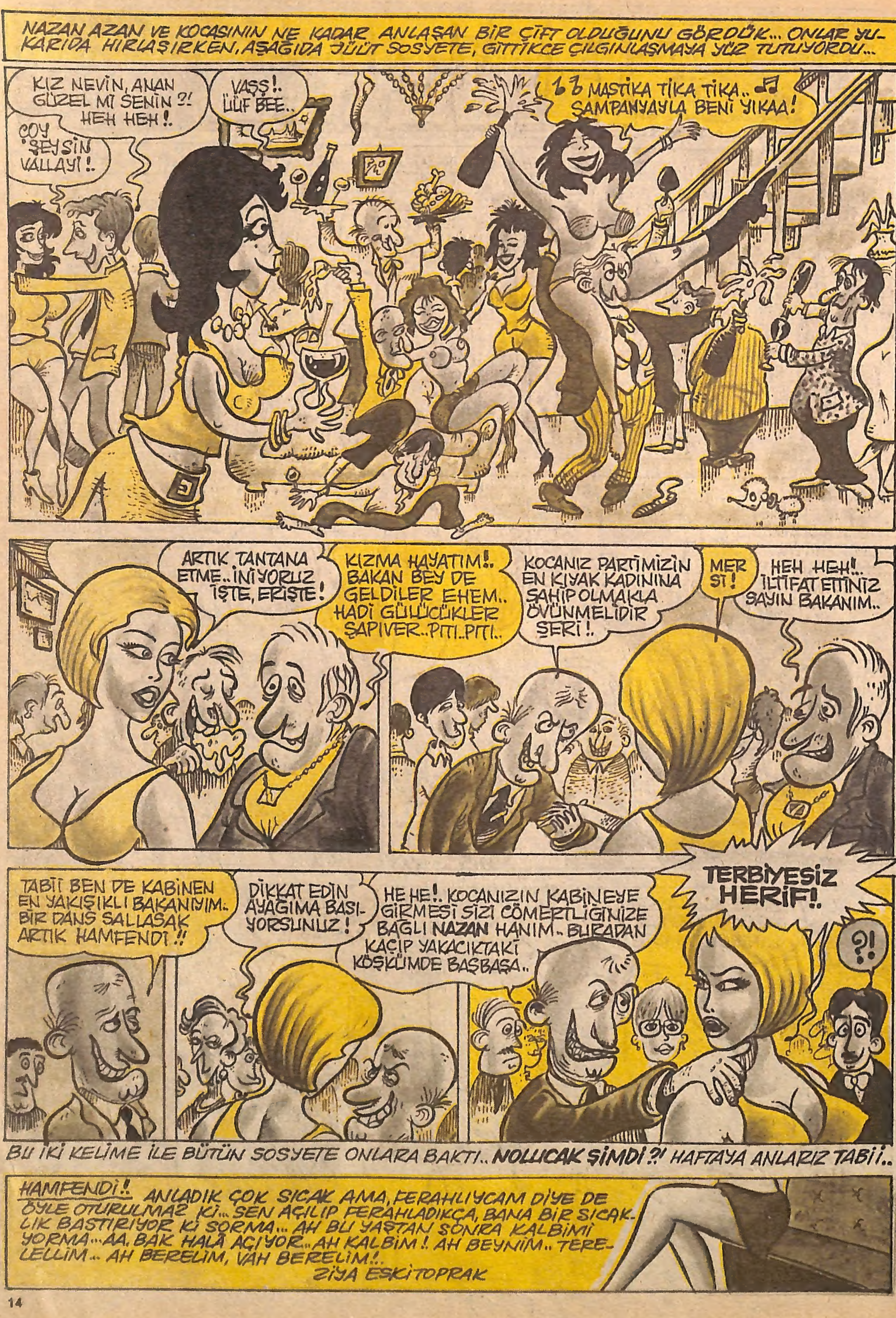
NAZAN AZAN VE KOCASININ NE KADAR ANLAŞAN BİR ÇİFT OLDUĞUNU GÖRDÜK... ONLAR YUKARIDA HIRLAŞIRKEN, AŞAĞIDA JÜÜT SOSYETE, GİTTİKÇE ÇILGINLAŞMAYA YÜZ TUTUYORDU...
KIZ NEVİN, ANAN GÜZEL Mİ SENİN ?! HEH HEH !.
ÇOY ŞEYSİN VALLAYİ !.
VAŞŞ !. ÜÜF BEE..
MASTİKA TİKA TİKA.. ŞAMPANYAYLA BENİ YIKAA!
ARTIK TANTANA ETME.. İNİYORUZ İŞTE, ERİŞTE!
KIZMA HAYATIM!. BAKAN BEY DE GELDİLER EHEM.. HADİ GÜLÜCÜKLER ŞAPIVER.. PITI.. PITI..
KOCANIZ PARTİMİZİN EN KIYAK KADININA SAHİP OLMAKLA ÖVÜNMELİDİR ŞERİ !.
MERSİ !
HEH HEH!.. İLTİFAT ETTİNİZ SAYIN BAKANIM..
TABİİ BEN DE KABİNENİN EN YAKIŞIKLI BAKANIYIM.. BİR DANS SALLASAK ARTIK HAMFENDİ !!
DİKKAT EDİN AYAĞIMA BASIYORSUNUZ !
HE HE!. KOCANIZIN KABİNEYE GİRMESİ SİZİ CÖMERTLİĞİNİZE BAĞLI NAZAN HANIM.. BURADAN KAÇIP YAKACIKTAKİ KÖŞKÜMDE BAŞBAŞA..
TERBİYESİZ HERİF!.
?!
BU İKİ KELİME İLE BÜTÜN SOSYETE ONLARA BAKTI.. NOLUCAK ŞİMDİ ?! HAFTAYA ANLARIZ TABİİ..
HAMFENDİ!. ANLADIK ÇOK SICAK AMA, FERAHLIYCAM DİYE DE ÖYLE OTURULMAZ Kİ... SEN AÇILIP FERAHLADIKÇA, BANA BİR SICAKLIK BASTIRIYOR Kİ SORMA... AH BU YAŞTAN SONRA KALBİMİ YORMA... AA. BAK HALÂ AÇIYOR.. AH KALBİM ! AH BEYNİM.. TERELELLİM.. AH BERELİM, VAH BERELİM!..
ZİYA ESKİTOPRAK

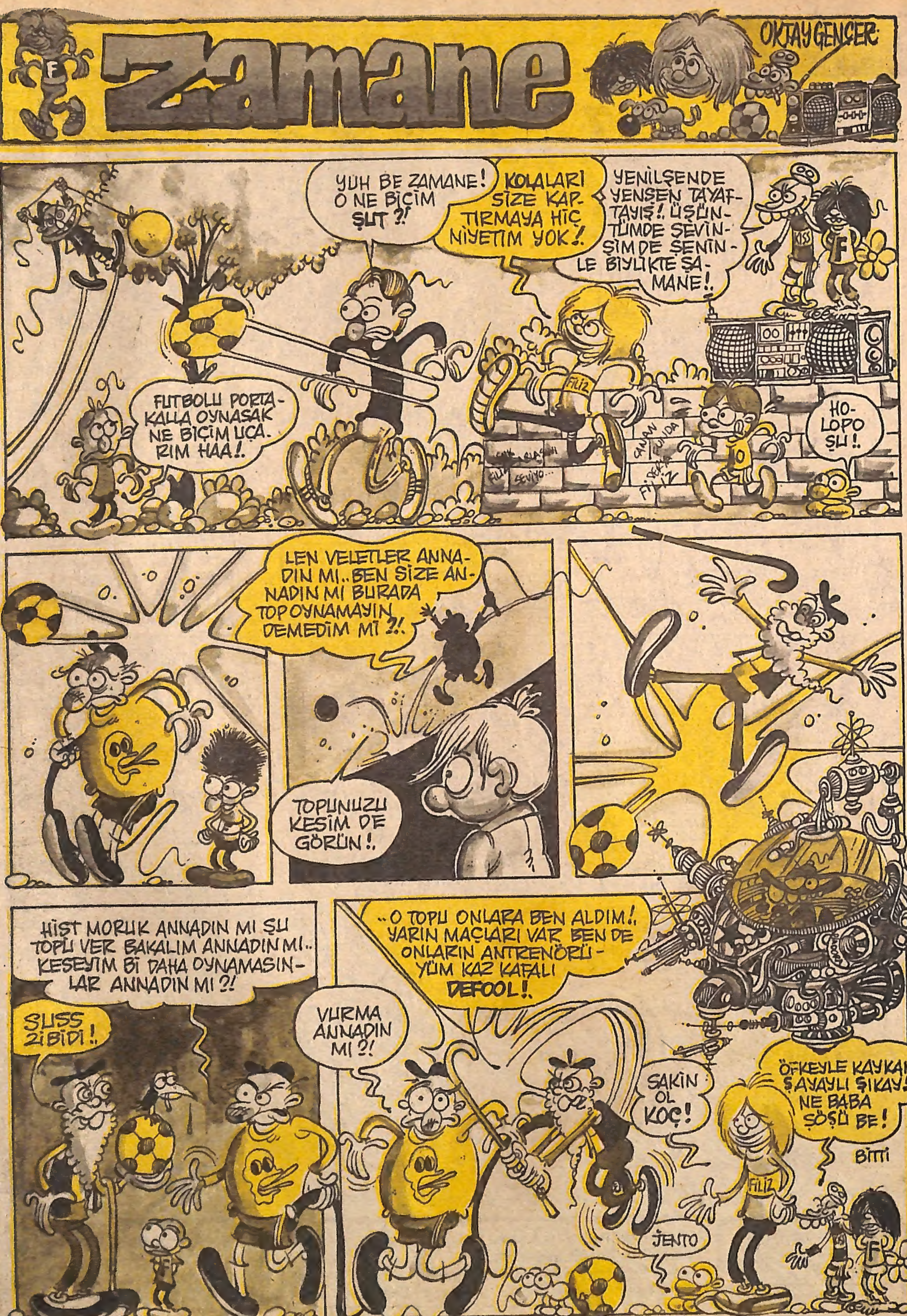
Zamane
OKTAY GENCER
YUH BE ZAMANE! O NE BİÇİM ŞUT ?!
KOLALARI SİZE KAPTIRMAYA HİÇ NİYETİM YOK!.
YENİLŞENDE YENSEN TAYAFTAYIŞ!. ÜŞÜNTÜMDE ŞEVİNŞİM DE ŞENİNLE BİYLİKTE ŞAMANE!.
FUTBOLU PORTAKALLA OYNASAK NE BİÇİM UÇARIM HAA!.
HOLOPOŞU!.
LEN VELETLER ANNADIN MI.. BEN SİZE ANNADIN MI BURADA TOP OYNAMAYIN DEMEDİM Mİ ?!.
TOPUNUZU KESİM DE GÖRÜN!.
HİŞT MORUK ANNADIN MI ŞU TOPU VER BAKALIM ANNADIN MI.. KESEYİM Bİ DAHA OYNAMASINLAR ANNADIN MI ?!
SUSS ZİBİDİ!.
VURMA ANNADIN MI ?!
..O TOPU ONLARA BEN ALDIM!. YARIN MAÇLARI VAR BEN DE ONLARIN ANTRENÖRÜYÜM KAZ KAFALI DEFOOL!.
SAKİN OL KOÇ!
ÖFKEYLE KAYKAN ŞAYAYLI ŞIKAY!. NE BABA ŞÖŞÜ BE!
JENTO
BİTTİ

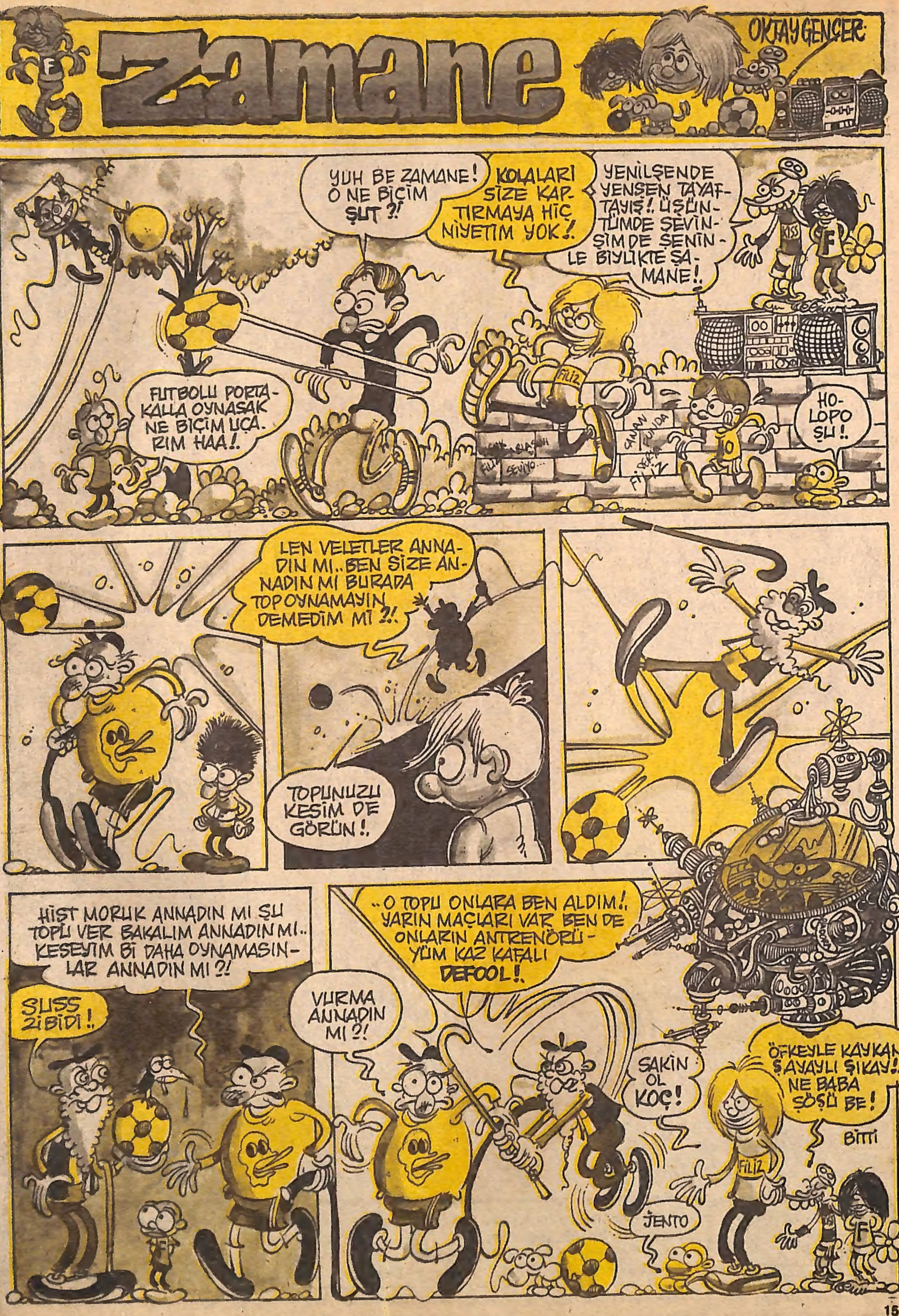
Zamane
OKTAY GENCER
YUH BE ZAMANE! O NE BİÇİM ŞUT ?!
KOLALARI SİZE KAPTIRMAYA HİÇ NİYETİM YOK!.
YENİLŞENDE YENŞEN TAYAFTAYIŞ!. ÜŞÜNTÜMDE ŞEVİNŞİM DE ŞENİNLE BİYLİKTE ŞAMANE!.
FUTBOLU PORTAKALLA OYNASAK NE BİÇİM UÇARIM HAA!.
HOLOPO ŞU!.
LEN VELETLER ANNADIN MI.. BEN SİZE ANNADIN MI BURADA TOP OYNAMAYIN DEMEDİM Mİ ?!.
TOPUNUZU KESİM DE GÖRÜN!.
HİŞT MORUK ANNADIN MI ŞU TOPU VER BAKALIM ANNADIN MI.. KESEYİM Bİ DAHA OYNAMASINLAR ANNADIN MI ?!
ŞUSS ZİBİDİ!.
..O TOPU ONLARA BEN ALDIM!. YARIN MAÇLARI VAR, BEN DE ONLARIN ANTRENÖRÜYÜM KAZ KAFALI DEFOOL!.
VURMA ANNADIN MI ?!
SAKİN OL KOÇ!
ÖFKEYLE KAYKAN ŞAYAYLI ŞIKAY!. NE BABA ŞÖŞÜ BE!
BİTTİ
JENTO

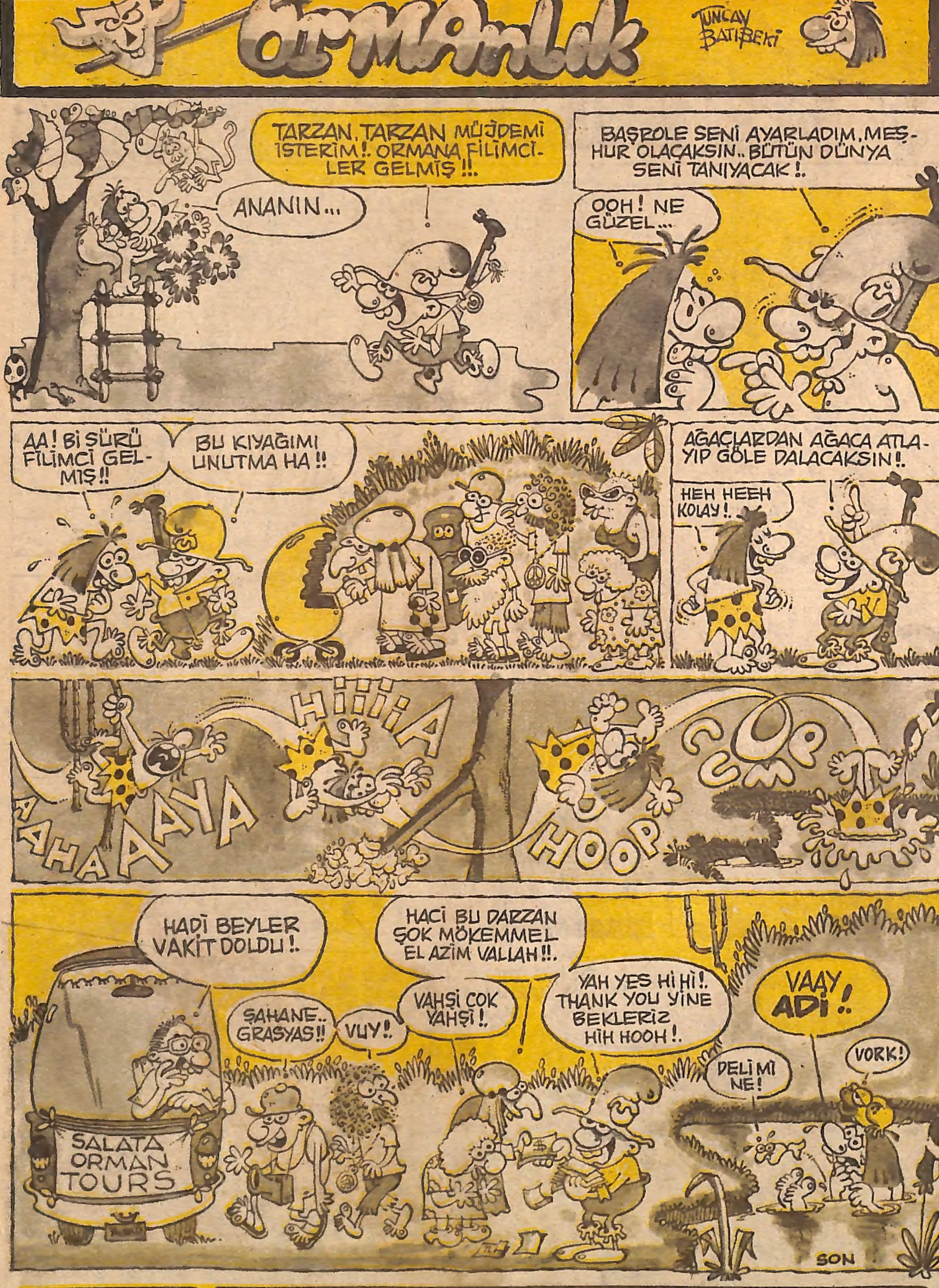

Haftalık Mizah Dergisi
salata
Mizah Yönetmeni:
Hayri Önder

Alfa Yayıncılık ve Pazarlama Ltd.Şti. adına
Sahibi: **M. Turgut Sağıroğlu**
Yayın Yönetmeni: **Fehmi Köfteoğlu**
Müessese ve Yazışleri Md: **Gül Feride Sağıroğlu**

Genel Dağıtım: Hürriyet Holdin A.Ş.
Her hafta Cuma günleri çıkar.
Basıldığı yer: Hürriyet Ofset Matbaacılık ve Gazetecilik A.Ş. Halkalı, İSTANBUL

Yönetim Yeri: Ayazpaşa, Sulakçeşme Sokak No:10 Taksim, İstanbul 80090 Telefon: 149 91 84